

Ako sa pripojiť na wifi sieť „Studenti“ v prostredí OS Windows 7

1. Klikneme na ikonu bezdrôtové siete
2. Klikneme na nápis „Otvoriť Centrum sietí“
 - Otvorí sa nám nové okno „Centrum Sietí“
3. Klikneme na nápis „Správa bezdrôtových sietí“

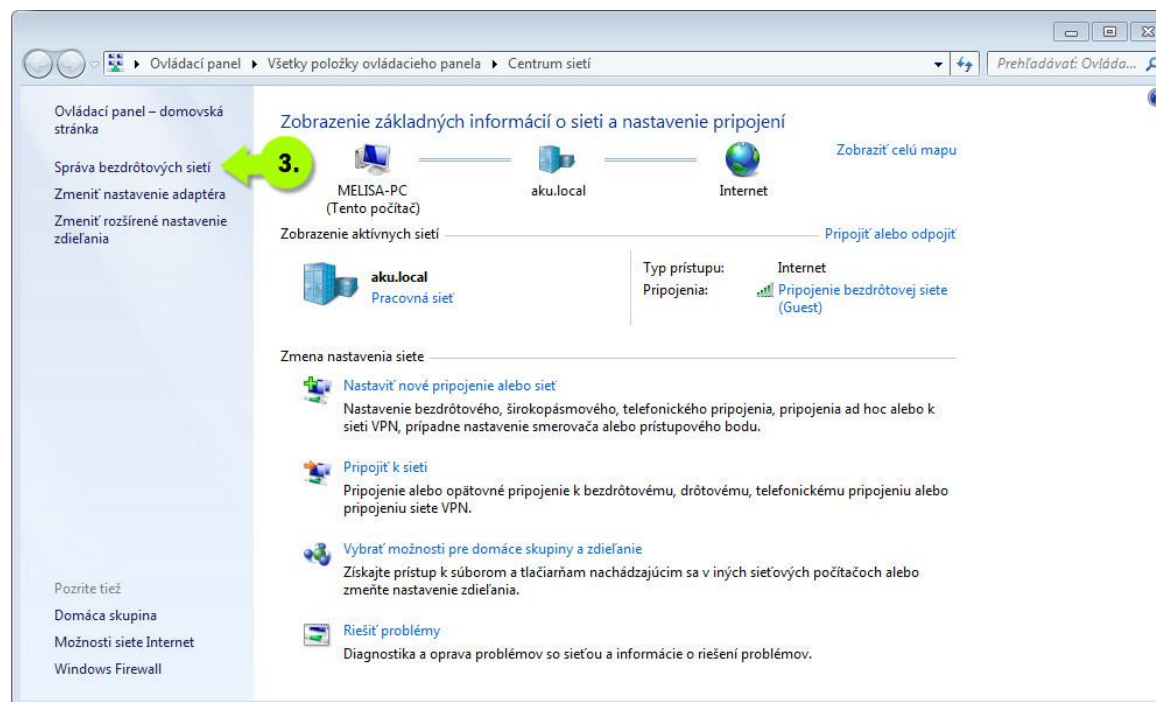

3.5 Kliknúť na „Pridať“

4. Klikneme na nápis Manuálne vytvoriť sieťový profil
5. Do políčka názov siete, napíšeme – „**Studenti**“
6. Vyberieme typ zabezpečenia – „**WPA2- Enterprise**“
7. Vyberieme typ šifrovania – „**AES**“
8. Klikneme na tlačidlo „**Ďalej**“

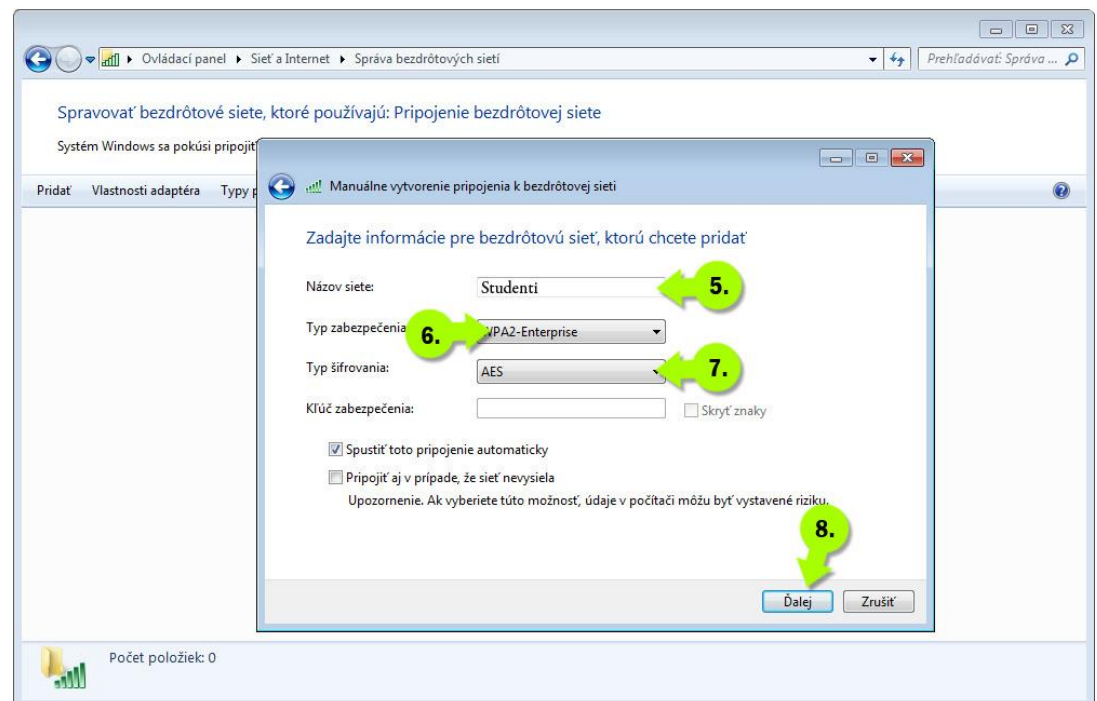
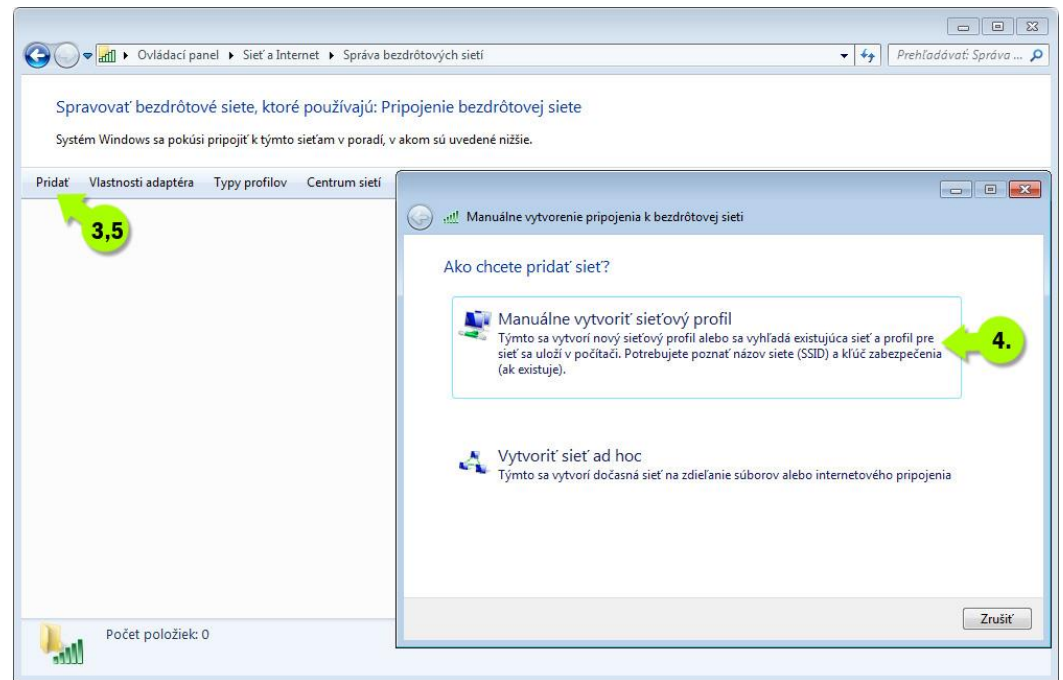

9. Klikneme na nápis „Zmena nastavenia pripojenia“
10. Klikneme na záložku „Zabezpečenie“
11. Vyberieme typ zabezpečenia „WPA2- Enterprise“
12. Vyberieme typ šifrovania – „AES“
13. Vyberieme typ sieťového overenia- „(PEAP)“
14. Klikneme na tlačidlo „Nastavenia“
- Otvorí sa nové okno „Protected EAP – vlastnosti“
15. Skontrolujeme, či nie je zaškrtnuté „Overiť certifikát servera“
16. Skontrolujeme, či nie je zaškrtnutý žiadny certifikát
17. Klikneme na tlačidlo „ Konfigurovať“
- Otvorí sa nové okno „EAP MSCHAPv2“ - vlastnosti
18. Skontrolujeme, či je okienko prázdne, ak by okienko ostalo zaškrtnuté nebude môcť, nastaviť si svoje prihlasovacie meno a heslo
19. Klikneme na tlačidlo „OK“
20. Klikneme na tlačidlo „OK“

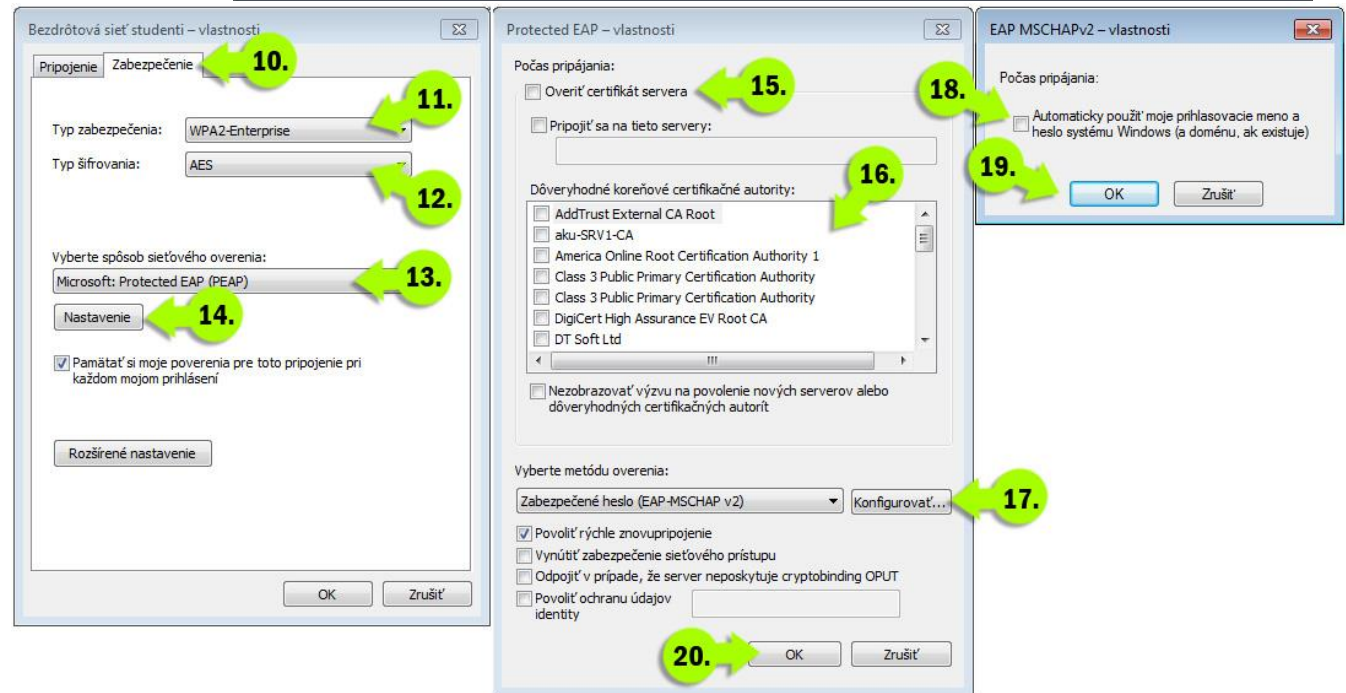
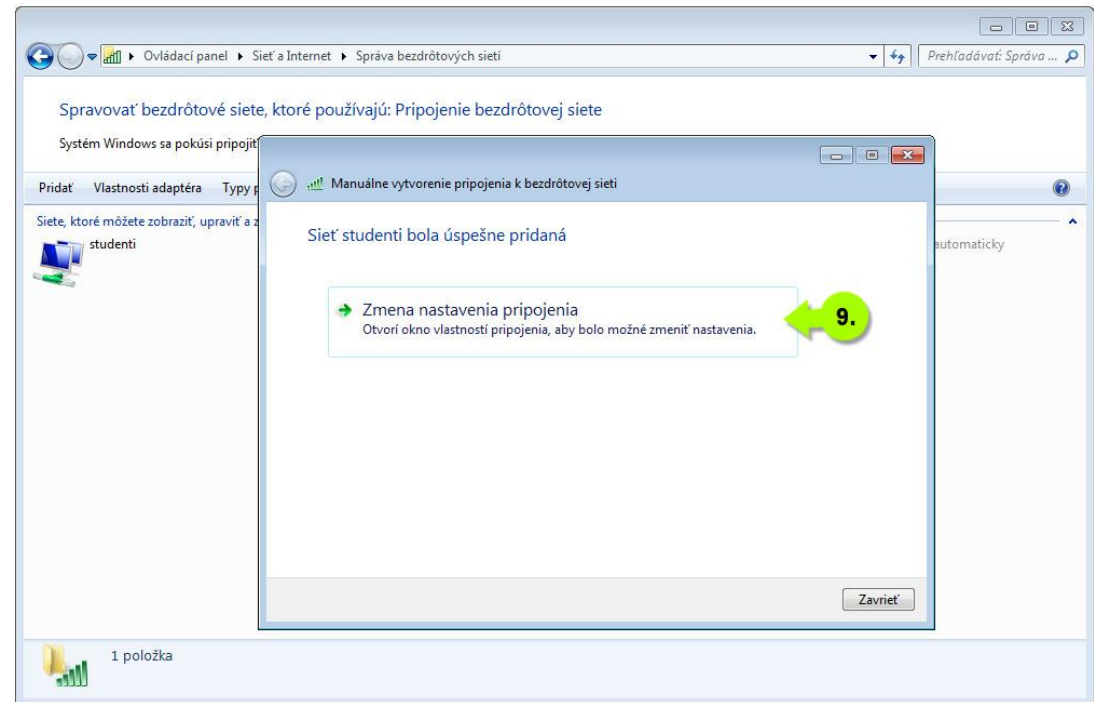

21. Klikneme na tlačidlo „Rozšírené nastavenia“

- Otvorí sa nové okno „Rozšírené nastavenia“

22. Skontrolujeme, či je vybratý režim overenia „Overenie používateľa“

23. Klikneme na tlačidlo „OK“

24. Klikneme na tlačidlo „OK“

25. Klikneme na ikonu bezdátovej siete

26. Skontrolujeme, či sme na sieti „Studenti“

27. Klikneme na tlačidlo „Pripojiť“

28. Zadáme svoje prihlasovacie meno

v tvare meno.priezvisko@student.aku.sk

29. Zadáme heslo (buď pridelené, alebo vlastné ak ste si ho zmenili)

30. Klikneme na tlačidlo „OK“

Ak ste všetko zadali správne, momentálne by ste mali byť pripojení na školskú wifi sieť s názvom „Studenti“.

